ELECTROIMANES

MagneticLock®

CATÁLOGO DE PRODUCTOS

MagneticLock®

Electroimanes

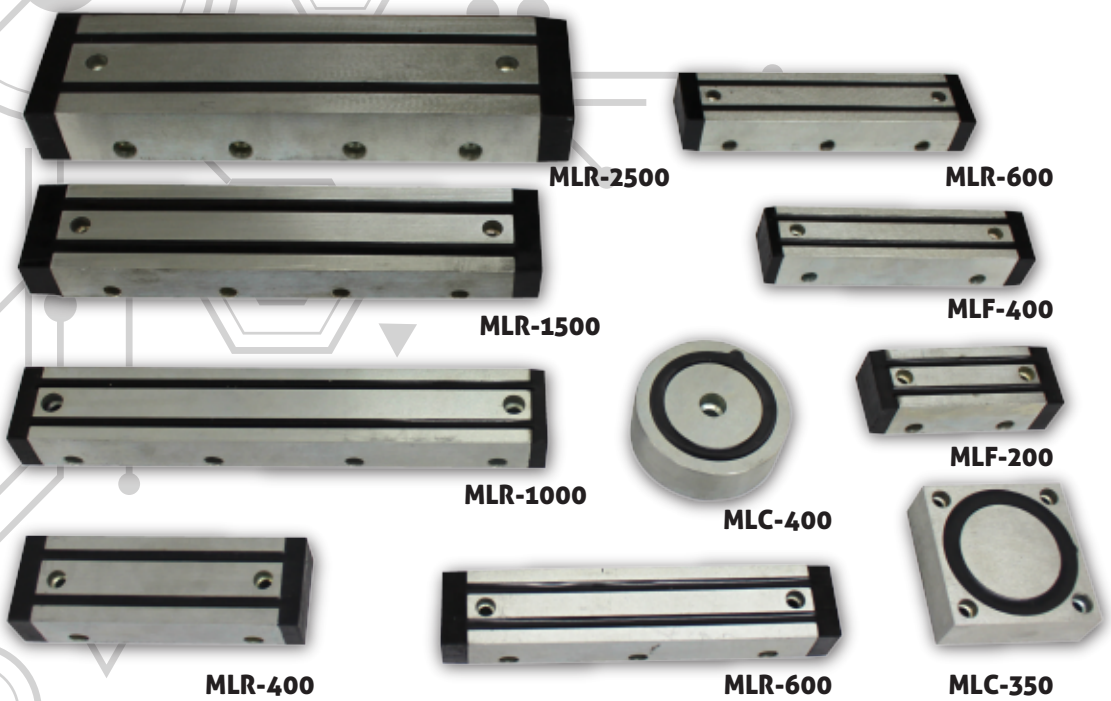

* *Todos los Kits se pueden encontrar en los siguientes tamaños*

Ref. del modelo	DIMENSIONES ELECTROIMÁN Largo x ancho x alto (mm)	DIMENSIONES TAPA Largo x ancho x alto (mm)	FUERZA DE RETENCIÓN (libras)	CONSUMO DE CORRIENTE (mA)	VOLTAJE DE OPERACIÓN (VDC)	PESO ELECTROIMÁN (gramos)	PESO TAPA (gramos)
MLF-200	89x32x25	120x34x9	200	260	12-14	385	231
MLF-280	134x32x25	120x34x9	280	290	12-14	638	270
MLC-350	64x64x25	65x65x12	350	240	12-14	694	392
MLC-500	76x76x25	78x78x12	500	280	12-14	996	548
MLO-400	70x Esp.26	76x Esp.12,5	400	360	12-14	750	450
MLF-400	161x32x25	142x34x9	400	270	12-14	820	330
MLR-400	118x38x25	102x40x9	400	280	12-14	654	272
MLR-600	160x38x25	142x40x12	600	480	12-14	953	507
MLR-1000	238x38x25	222x40x12	1000	490	12-14	1508	808
MLR-1500	250x51x25	222x53x12	1500	780	12-14	2065	1028
MLR-2500	283x75x38	252x77x16	2500	850	12-14	5224	2342

Kit Electroimán Básico

Incluye

- Electroimán (Se maneja en cualquier referencia, libraje y modelo).
- Antirremanente.
- Base y tapa.
- Fuente de poder.
- Soportes.

Kit Electroimán Control Remoto

Incluye:

- Electroimán (Se maneja en cualquier referencia , libraje y modelo).
- Control de acceso (Incluye el antirremanente).
- Base y tapa.
- Fuente de poder.
- Soportes.
- 2 Controles.

Kit Electroimán Lector Proximidad

Incluye:

- Electroimán (Se maneja en cualquier referencia, libraje y modelo).
- Control de acceso (Incluye el antirremanente).
- Base y tapa.
- Fuente de poder.
- Soportes.
- Tarjetas de acceso, pulseras o tag.
- Lector proximidad.

Soportes

Soportes en U

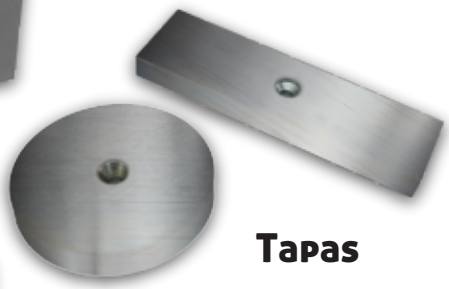

Tapas

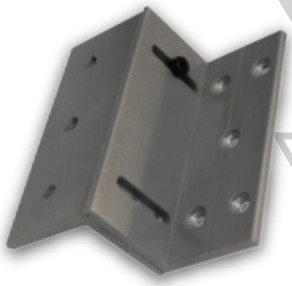

Soportes en Z

Soportes en L

Brazo Hidráulico

Características

•Fuerza 2 - 3 - 4.
•Grado 2; 1.000.000 ciclos de apertura.
•Permite apertura hasta 180°.
•Tres válvulas, dos para control de velocidad (inicial y cierre final) y una para control de apertura ajustando freno hidráulico.
•Peso de puerta : 65 - 85 KG.
•Máximo marco de puerta : 1100 mm.
•Color: Plata.
•Material : Aleación de aluminio.

CONTROL ACCESO

Lector de Proximidad

Características

•Tension de trabajo: 9 - 15 vdc.
•Corriente de funcionamiento: menor a igual 60mav.
•Distancia de deteccion: 120 mm.
•Tiempo de respuesta: 120 ms.
•Transmision de datos: 100 m.
•Frecuencia de operación: 125 khz.
•Material: abs.
•Output: wiegand 26.
•Impermeabilidad: ip - 65.

Control de Acceso por Proximidad conTeclado

Características

•Lector de tarjetas.
•1000 tarjetas.
•1000 claves.
•Sensor magnético.
•Salidas para electroimán.
•Relevo en contacto seco.

Atributos del Sistema

•Voltaje de operación de 12Vdc.
•Corriente de operación en reposo de 19mA.
•Corriente de operación con salida activada de 60mA.
•Compatible con cualquier Sistema de control de acceso, power celular, powerbluetooth, PLC´S, alarma residencial, antirremanentes, etc.

Botón No Touch

Accesorios para Ingreso

- Tags
- Pulseras
- Tarjetas.

Control de Acceso Control remoto

Control de Acceso Mediante

- Control remoto.
- Asignación hasta 50 usuarios.
- Con diferente código.
- 1 salida para electroimán.
- 1 salida en contacto seco.
- Módulo interconectable.
- Adición o modificación de controles por el usuario.
- 12 VDC.
- Se entrega con 2 controles.

Kit Esclusas 2 Puertas

Atributos del sistema

- Esclusa dos puertas
- Circuito electrónico independiente de Backup de Batería.
- 2 Baterías secas de 12V 7Ah.
- Leds indicadores de estado de carga de la batería, y de equipo encendido.
- Caja metálica con el sistema ensamblado y conectado en su interior.

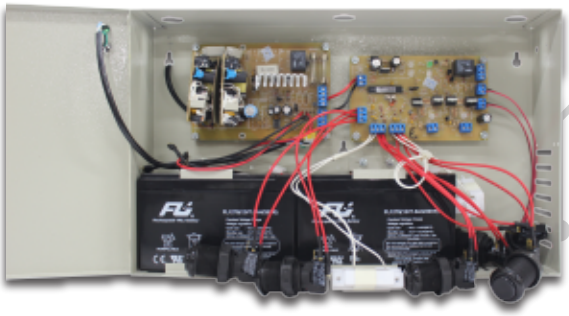

Control Esclusas 2 Puertas

Atributos del Sistema

- Entrada para 2 pulsadores.
- Entrada para 2 sensores magnéticos (sensores de puerta).
- Entrada para 2 pulsadores para funciones de bloqueo y pánico.
- Salida para 2 Buzzers de 2400Hzv
- Liberación temporizada de 5 Segundos.
- Salida electrónica para electroimanes con antirremanente incorporado.
- Circuito inteligente con microprocesador.
- Función de protección contra corto circuito en cada salida.
- Función de detección de puerta abierta.
- Función de detección de puerta forzada.
- Función de bloqueo de puertas.
- Función de pánico (liberación de los 2 electroimanes al tiempo).
- Función de detección de bajo voltaje.
- Leds indicadores de estado de puerta y de estado de electroimán.
- Leds indicadores de pánico y bloqueo.

Atributos del Sistema

- Entrada para 3 pulsadores.
- Entrada para 3 sensores magnéticos (sensores de puerta).
- Entrada para 2 pulsadores para funciones de bloqueo y pánico.
- Salida para 3 Buzzers de 2400Hz.
- Liberación temporizada de 5 Segundos.
- Salida electrónica para electroimanes con antirremanente incorporado.
- Circuito inteligente con microprocesador.
- Función de protección contra corto circuito.
- Función de detección de puerta abierta.
- Función de detección de puerta forzada.
- Función de bloqueo de puertas.
- Función de pánico (liberación de los 3 electroimanes al tiempo).
- Función de detección de bajo voltaje.
- Leds indicadores de estado de puerta y de estado de electroimán.
- Leds indicadores de pánico y bloqueo.

Control Esclusas 3 Puertas

Actuador Lineal

Aplicaciones

Control de acceso (puertas, bóvedas, etc).
Reemplazo de solenoides en ambientes hostiles (corrosión, humedad, etc.).

Operación

El dispositivo podrá ser operado desde salidas tipo open colector, lo que ofrece versatilidad para ser utilizado con múltiples dispositivos externos. Además es posible monitorear el estado del actuador a través de las salidas proporcionadas, ofreciendo realimentación hacia dispositivos como PLC's o sistemas de control.

Actuador Lineal

Peso	550 +/- 2 g
Fuerza Empuje	~ 20Kg
Voltaje Operación	12VDC - 24VDC
Corriente	0,08 A (Sin carga) 0,22 A (Con carga)
Grado IP	43
Recorrido	35mm
Niveles	0 - 24VDC (Entradas) 0 - 24VDC Open Colector

Entradas Activas por flanco de subida
Salidas Activas por nivel voltaje 0V

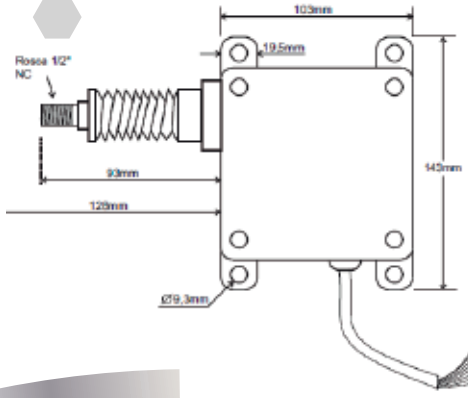

Negro:	NEGATIVO
Rojo:	+12VDC
Amarillo:	Pasador Adentro (Entrada)
Café:	Pasador Afuera (Entrada)
Blanco:	Parada (Entrada)
Verde:	Fin Carrera Adentro (Salida)
Azul:	Fin Carrera Afuera (Salida)
Gris:	Sensor Magnético

Solenoides

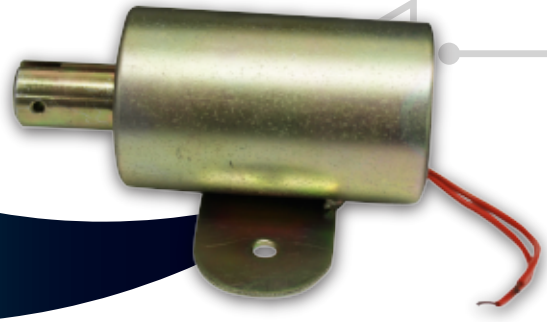

Dimensiones

- Largo base 80 mm.
- Diámetro base 48 mm.
- Diámetro pistón 22,2 mm.
- Recorrido Solenoides: 14 mm.
- Forma de anclaje 2 tornillos de 1/4" Distancia 59 mm.
- Soporte de anclaje platina de 95x37 mm.

CÓDIGO	DESCRIPCIÓN	RESISTENCIA (Ohmios)(Ω)	VOLTAJE (V)	CORRIENTE (AMPERIOS)	PESO (G)	FUERZA RETENCIÓN (Lbs)
200-4-130	AWG 19 12V	0,7	12,8	15-19	800	13,5
200-4-133	AWG 22 24V	3,2	13.11/24	4/7.6	815	6.9/14
200-4-134	AWG 23 24V	4,9	13.16/24	2.5/4.8	820	4.5/11.7
200-4-135	AWG 24 24V	7,4	13.14/24	1.5/3.0	868	2.9/9
200-4-136	AWG 25 24V	11.3	13.15/24	0.9/1.9	824	1.8/6.2
200-4-137	AWG 26 24V	18,5	24	1,2	830	3,3
200-4-138	AWG 27 24V	26,3	24	0,9	825	2,5
200-4-139	AWG 28 24V	44,9	24	0,5	799	1,5
200-4-140	AWG 26 24V P.O	18,5	24	1,26	830	3,8
200-4-141	AWG 30 110V	721	115Vac	0.9	840	3,5
200-6-1	ABREPUERTA	761	115Vac	0.7	700	2,3

POWER CONTROL

Abrepuerta

Atributos del Sistema

- Voltaje de Operación: 90 a 150Vac.
- Corriente de Operación: 0.7.
- Recorrido: 26.8mm.
- Fuerza de Retención: 1Kgf.
- Tiempo de Operación máximo: 60 seg.
- Emisión de aviso sonoro, indicando que se puede abrir la puerta.
- Cubierta metálica.

Power Control Programable 1 y 4 Salidas

Atributos del Sistema

- Voltaje de operación : 12Vdc.
- Salidas Relevo 7 A contacto seco.
- Aprendizaje de controles.
- Control remoto de 2 Botones y 4 botones.
- Distancia de alcance : 60mtrs Línea de vista directa.
- Encriptación : Hopping Code.

Power Control 110VAC

Características

- Salida 110 VAC.
- Salida en cables.
- 1 Relevo.

MagneticLock®

Power Control 12VDC (Contacto Seco, 2 y/o 4 Salidas)

Características

- Salida por regleta.
- Salida contacto seco.
- 2 y/o 4 Relevos.
- Alimentacion 12 vdc.

Power Control Celular

Características

- 3 entradas con notificación SMS. 1 entrada de activación por positivo de 12V y dos de activación por negativo 0v.
- 4 salidas programables. Una de relevo (contacto seco) y tres de transistor (500mA).
- Programación vía SMS de 5 números autorizados.
- Programación vía SMS de los mensajes de las 3 señales de entrada.
- Programación vía SMS de los mensajes para activar las 4 salidas.
- Activación de cada salida por SMS o por llamada.
- Consumo de 20mA sin salidas activadas.
- Voltaje de alimentación 12V, + - 2V.
- Consumo con relevo activado de 100mA.
- Programación de tiempos para cada salida (1 hasta 99 segundos).
- Programación de salidas ON/OFF.

Recircualdor

Atributos del Sistema

- Acelera la llegada de agua caliente a la ducha o al lavamanos.
- Evita el desperdicio de agua, hasta 330 lts de agua por persona al mes.
- Favorece el encendido del calentador de paso, al aumentar el caudal y la presión del agua en el momento de activar el recirculador.
- Puede favorecer toda la instalación de agua caliente en la casa, al instalarlo en el punto más lejano al calentador de agua.
- Es fácil de instalar y de operar, puede operar con botón, o a control remoto.
- Consume poca energía por un breve tiempo de funcionamiento.
- Puede operar con instalaciones de tubería de 5 a 50 mts de longitud.
- Diseño robusto y confiable.

Yogurtera

Contenido de la Caja

- Olla yogurtera
- Recipiente plástico para drenado con colador y tapa
- Tela de algodón
- Termómetro de 0-100 ° C
- Cuchara plástica para revolver
- Vaso dosificador de yogurt
- Plato desechable con dosificado para los bacilos lácteos

Control Llama

Atributos del Sistema

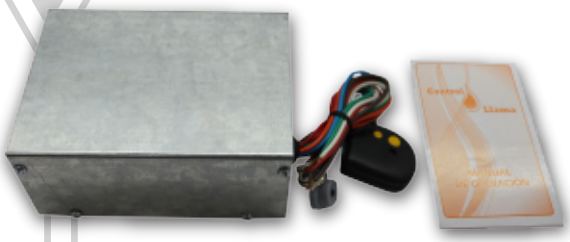

- Encendido y apagado por control remoto, pulsador e interruptor.
- Controla chispero (relé contacto seco encendido de llama).
- Controla electroválvula paso de gas (relé contacto seco electroválvula 120VAC).
- Controla electroválvula paso de gas (electroválvula 48VDC).
- Sensado de temperatura por bujía.